

Fasade mot nord

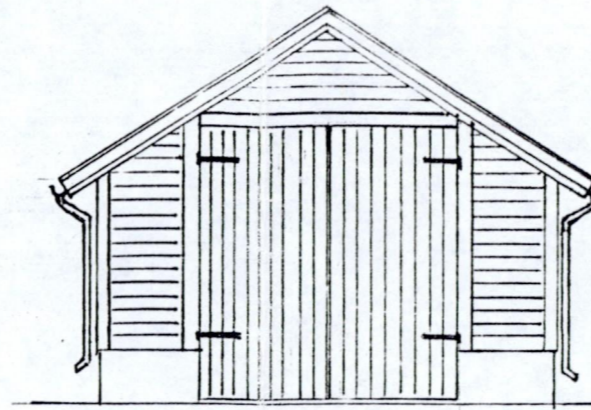

Fasade mot aust

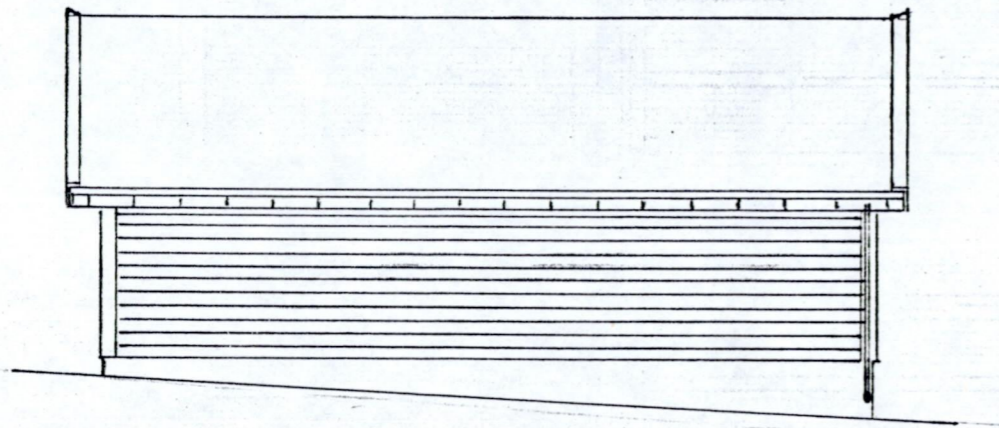

Fasade mot sør

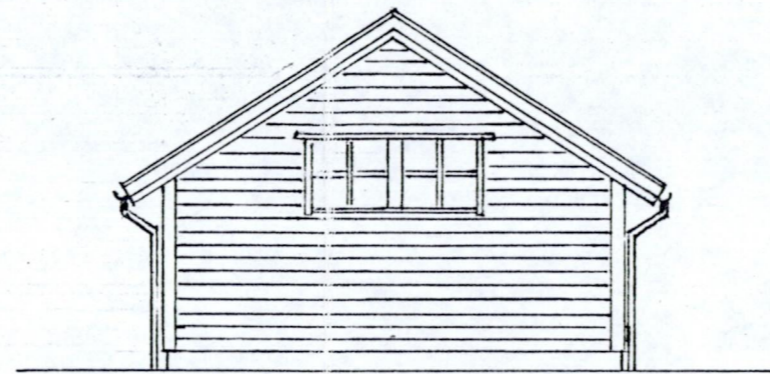

Fasade mot vest

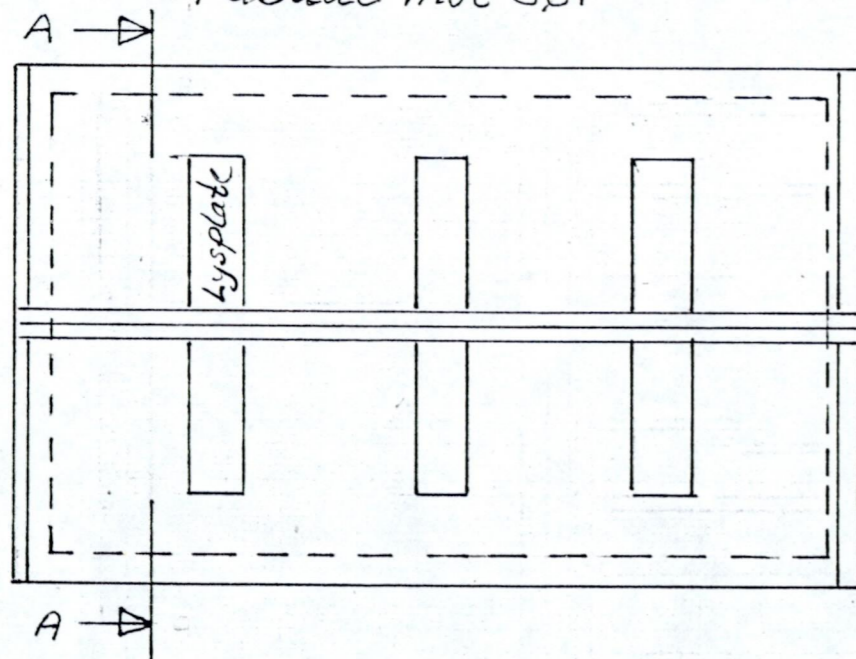

Snitt A-A

Godkjent idet en viser
til vedl. følgeskriv
av 21/10 1987
Flora bygningsråd
21/10 1987
Leif Myklebust

BÅTHUS

Grunnflate: 6m x 10m 60m²
 Lengde: 10m Breidde: 6m
 Høgde frå grunnmur til underraft: 2m.
 Takhelling: 32°. Takutstikk: 40cm.
 Byggemåte: Stender reisverk med
 liggande kledning utvendig.
 Taksperr med takåsar og yttertak
 av galvanisert bølgeblikk og vinyl
 lysplater.
 Sidehengsla, panelte dører.
 Farge: Tak: Grønt
 Vegger: Mørk brun beis.
 Materialdimensjon:
 Reisverk: 2"x4" og 4"x4"
 Kledning: 7/8"x7" uhøvla glattkant.
 Taksperrer: 3"x6"
 Takåsar: 3"x3"
 Yttertak: Galvanisert bølgeblikk og
 vinylplater.

BÅTHUS, NYBYGG
 UFORVÅG, NORDDALSFJORD
 MÅL: 1:100
 Leif K. Myklebust, 6930 Svelgen

Dato: 10/6.1987

Sign: LKM.